

# Élan Cité



DÉTECTER • INFORMER • SÉCURISER

---

**Début d'exploitation:** mercredi 24 octobre 2018 05:00

**Fin d'exploitation:** lundi 29 octobre 2018 10:30

**Lieu de la mesure:**

**Commentaire:**

---

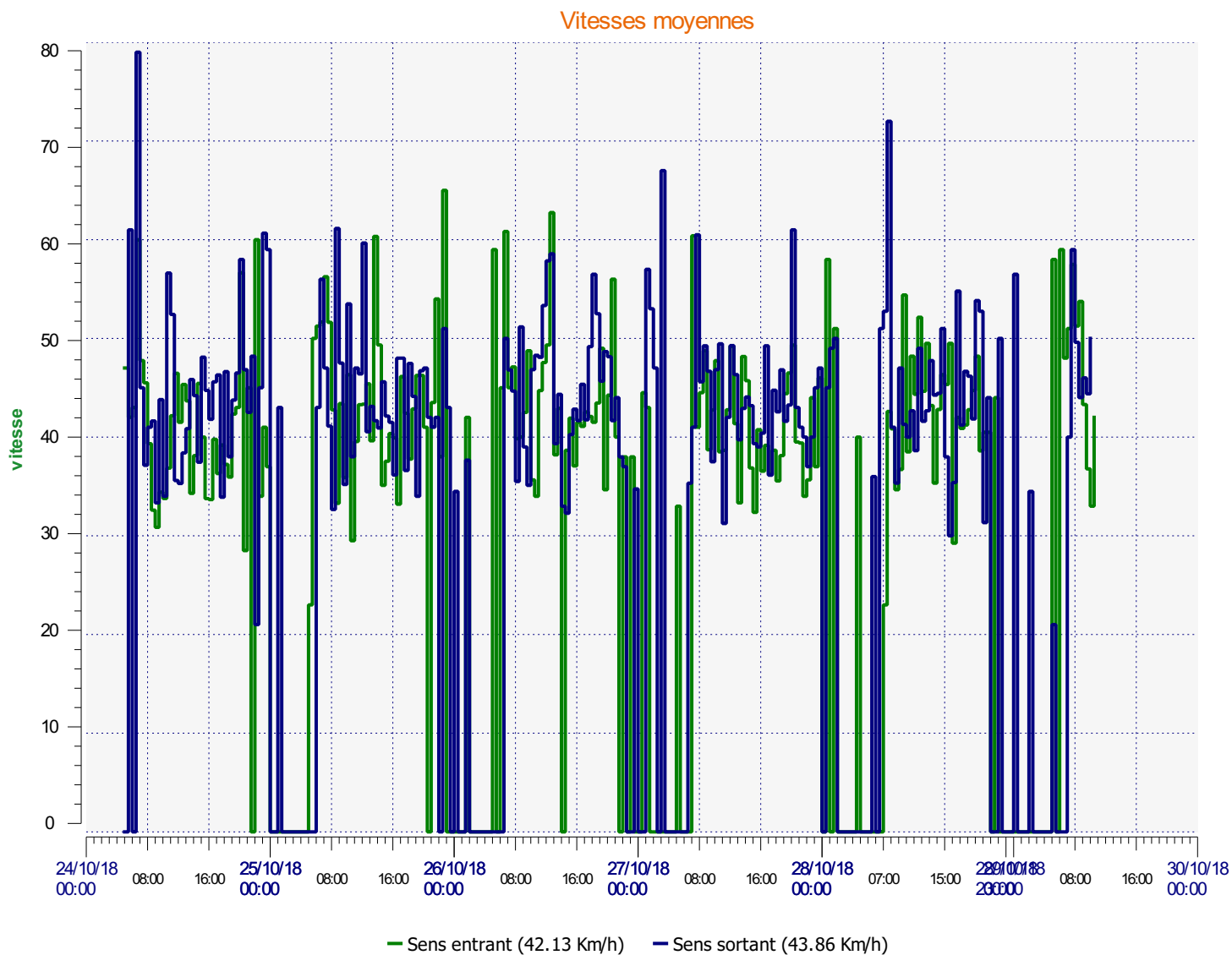

**Début d'exploitation:** mercredi 24 octobre 2018 05:00

**Fin d'exploitation:** lundi 29 octobre 2018 10:30

**Lieu de la mesure:**

**Commentaire:**

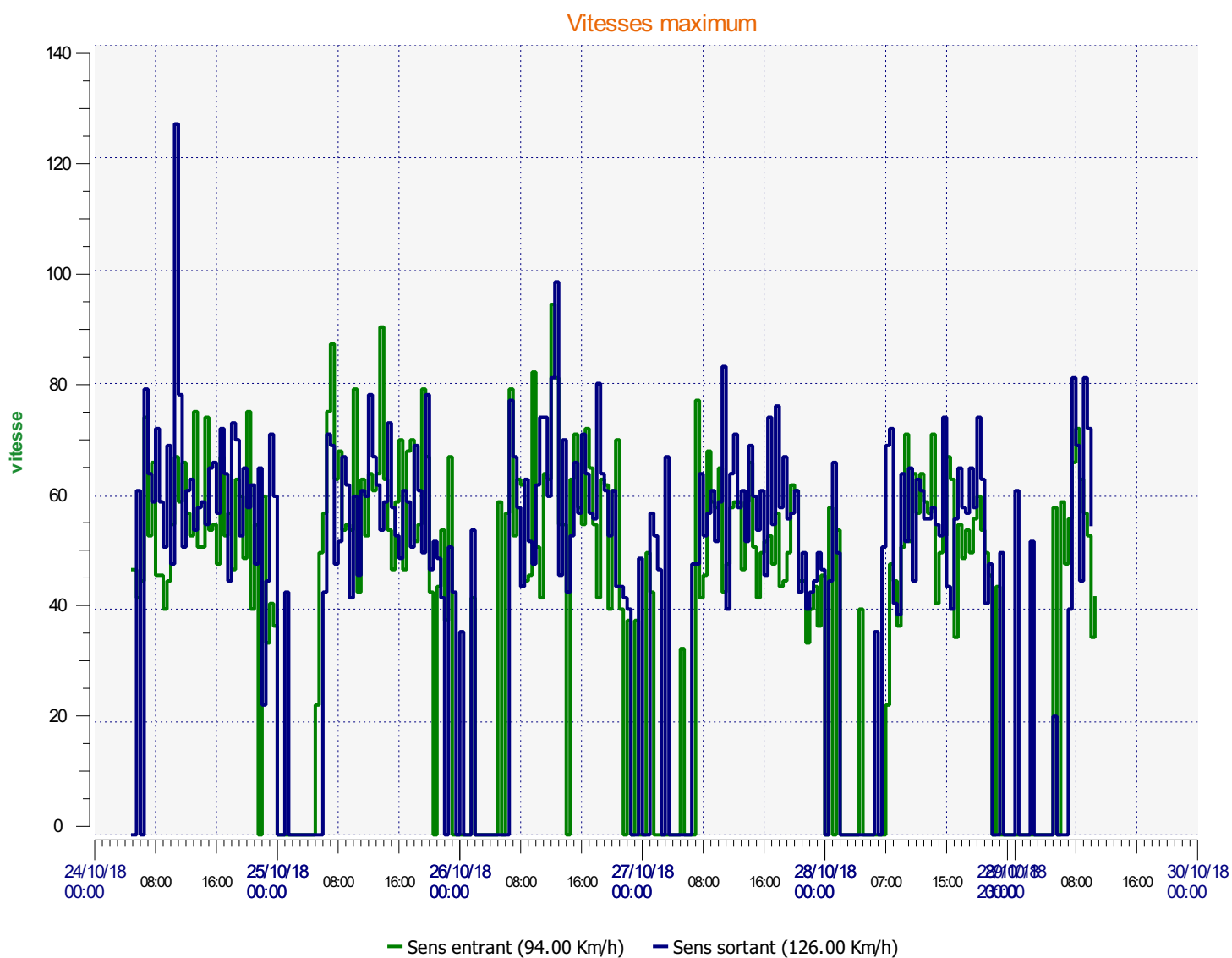

**Début d'exploitation:** mercredi 24 octobre 2018 05:00

**Fin d'exploitation:** lundi 29 octobre 2018 10:30

**Lieu de la mesure:**

**Commentaire:**

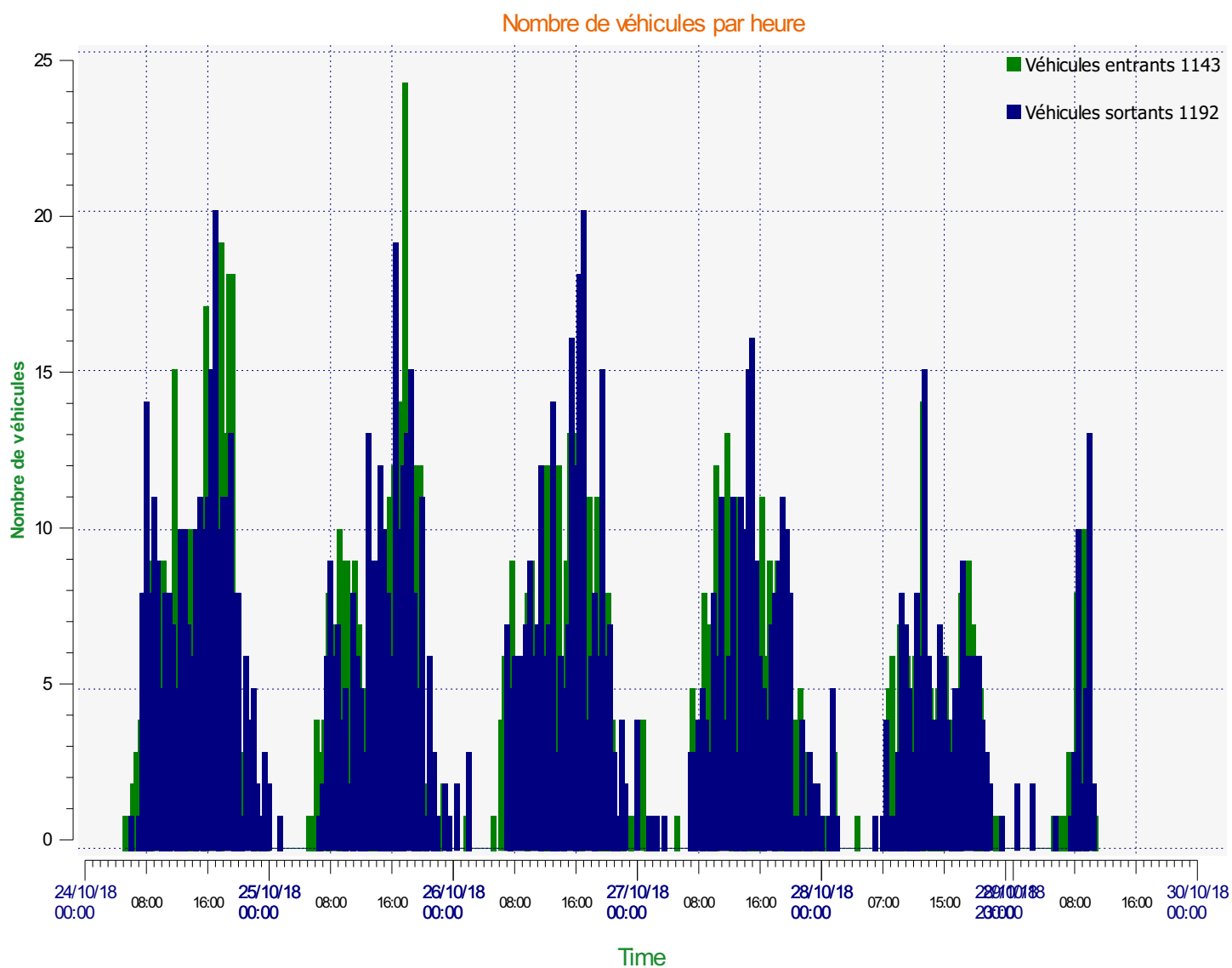

**Début d'exploitation:** mercredi 24 octobre 2018 05:00

**Fin d'exploitation:** lundi 29 octobre 2018 10:30

**Lieu de la mesure:**

**Commentaire:**

Véhicules entrants

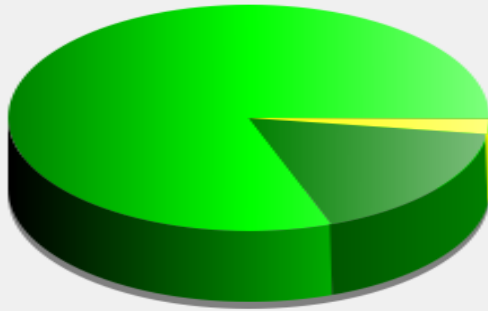

<span style="color: green;">■</span>	<= 50 Km/h :	921 - (80.58 %)
<span style="color: darkgreen;">■</span>	51 - 70 Km/h :	196 - (17.15 %)
<span style="color: yellow;">■</span>	71 - 90 Km/h :	25 - (2.19 %)
<span style="color: brown;">■</span>	91 - 110 Km/h (et +) :	1 - (0.09 %)

**Début d'exploitation:** mercredi 24 octobre 2018 05:00

**Fin d'exploitation:** lundi 29 octobre 2018 10:30

**Lieu de la mesure:**

**Commentaire:**

### Véhicules sortants

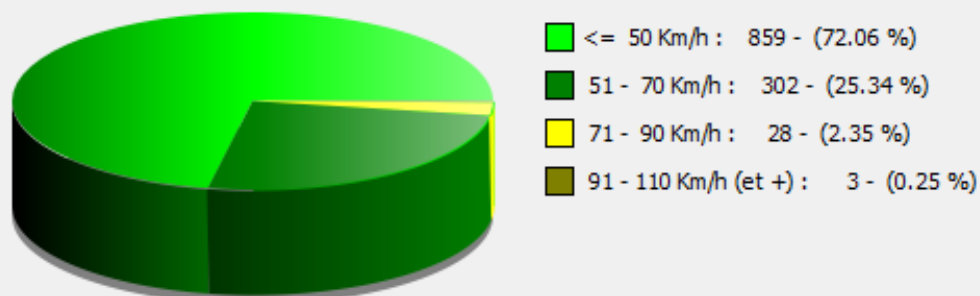

**Début d'exploitation:** mercredi 24 octobre 2018 05:00

**Fin d'exploitation:** lundi 29 octobre 2018 10:30

**Lieu de la mesure:**

**Commentaire:**

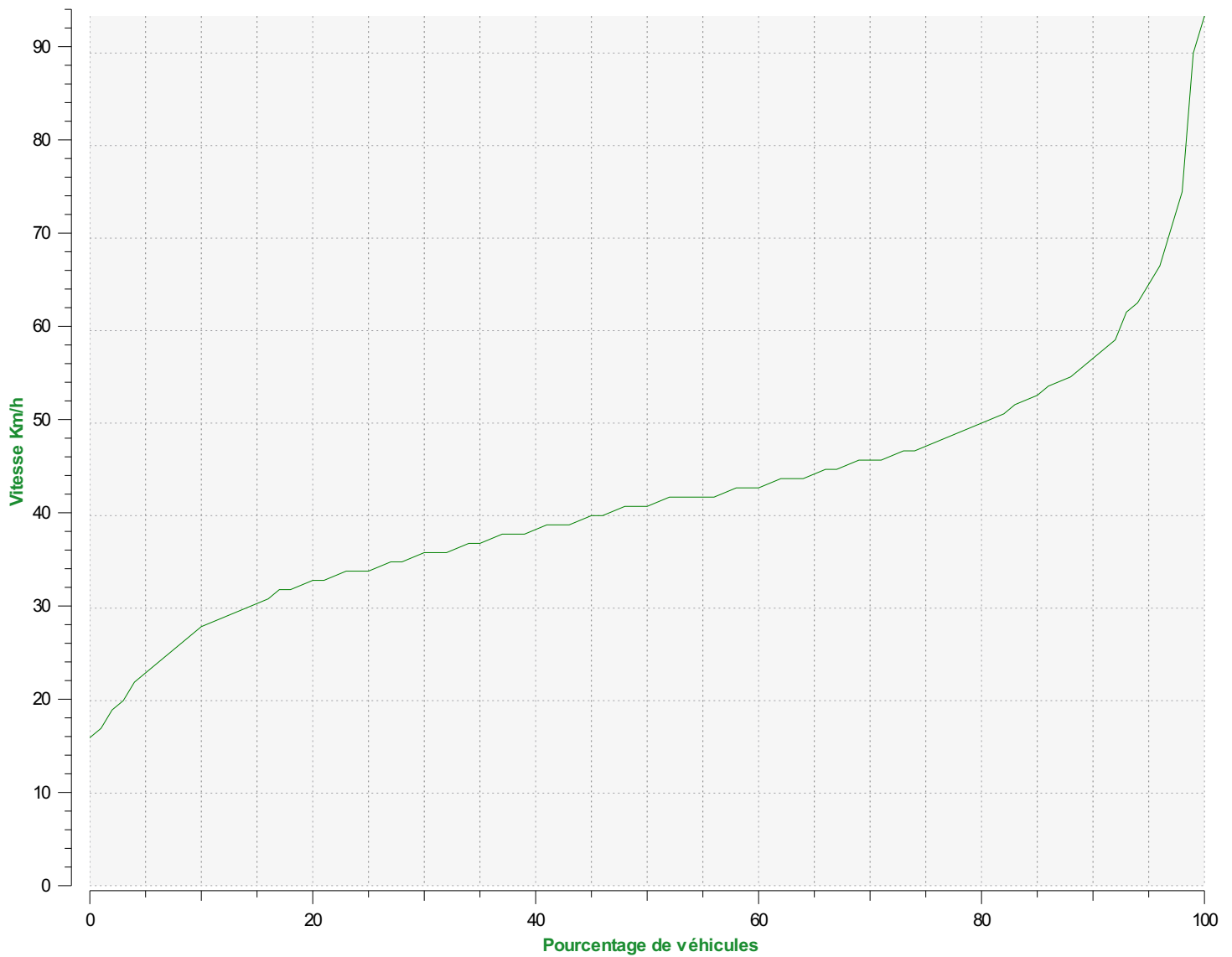

**Percentiles de vitesse sens entrant**

**V30:** 36.00Km/h **V50:** 41.00Km/h **V85:** 53.00Km/h

**Début d'exploitation:** mercredi 24 octobre 2018 05:00

**Fin d'exploitation:** lundi 29 octobre 2018 10:30

**Lieu de la mesure:**

**Commentaire:**

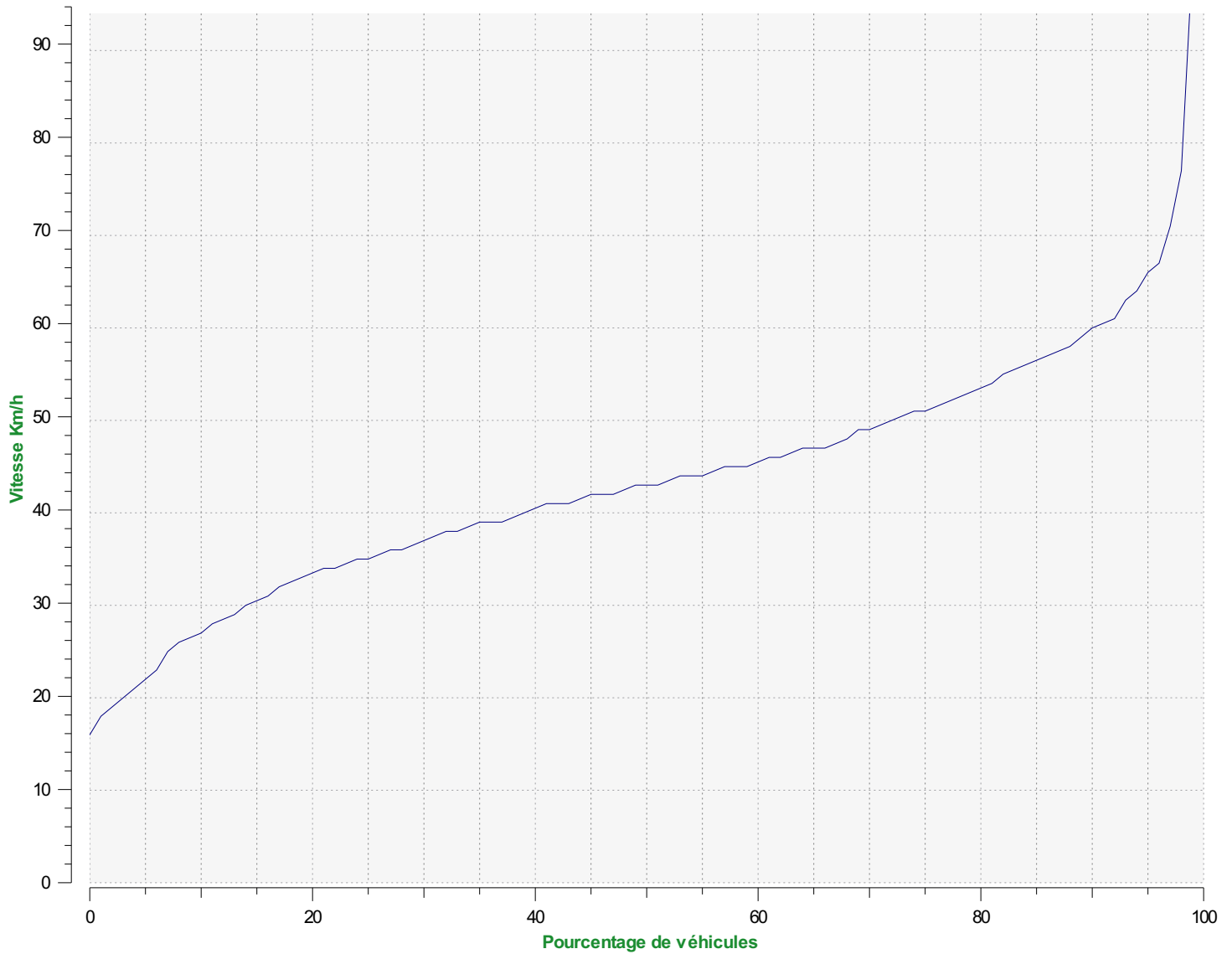

**Percentiles de vitesse sens sortant**

**V30:** 37.00Km/h **V50:** 43.00Km/h **V85:** 56.00Km/h

**Début d'exploitation:** mercredi 24 octobre 2018 05:00

**Fin d'exploitation:** lundi 29 octobre 2018 10:30

**Lieu de la mesure:**

**Commentaire:**