

Élan Cité



DÉTECTER • INFORMER • SÉCURISER

Début d'exploitation: lundi 29 octobre 2018 00:30

Fin d'exploitation: lundi 5 novembre 2018 09:30

Lieu de la mesure:

Commentaire:

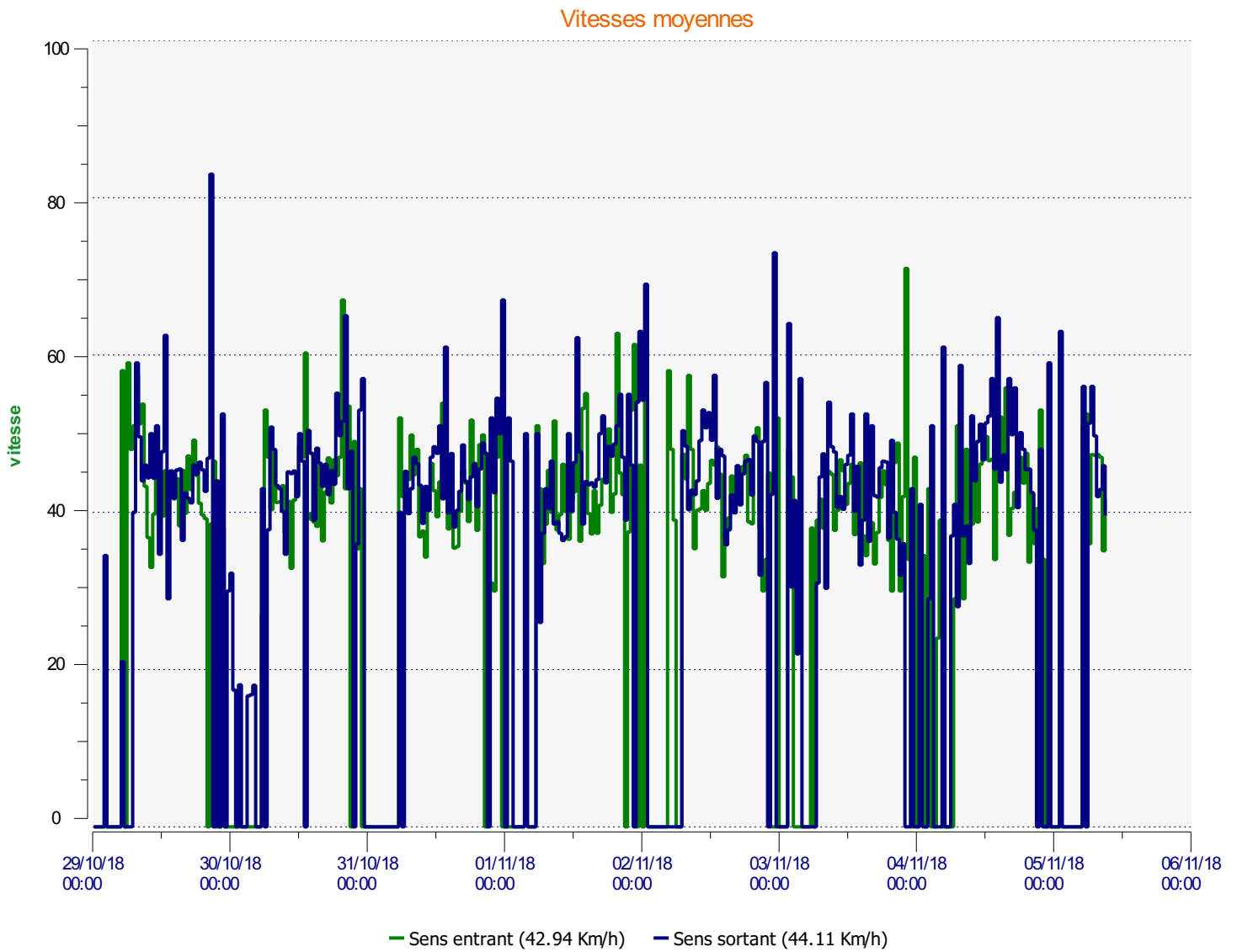

Début d'exploitation: lundi 29 octobre 2018 00:30

Fin d'exploitation: lundi 5 novembre 2018 09:30

Lieu de la mesure:

Commentaire:

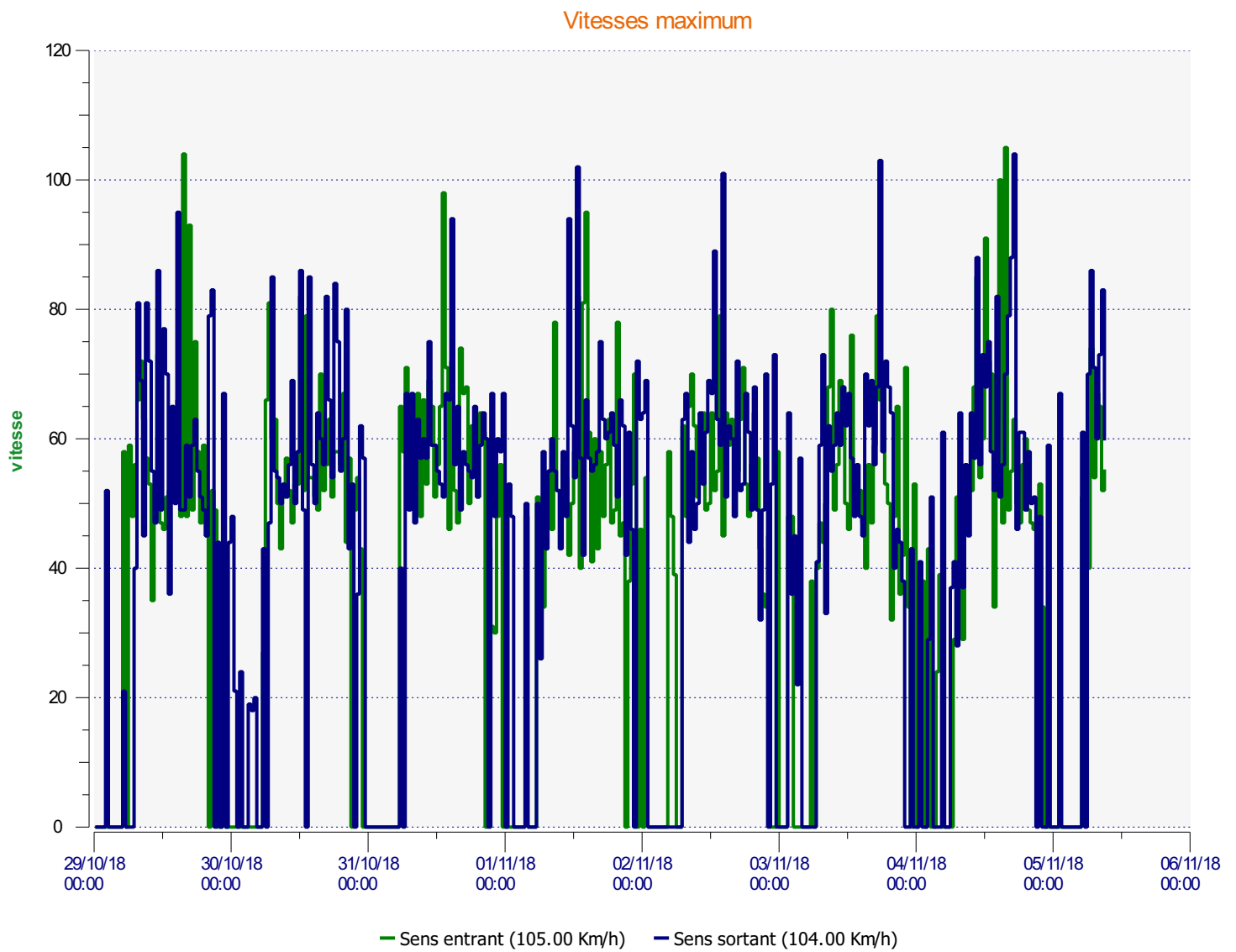

Début d'exploitation: lundi 29 octobre 2018 00:30

Fin d'exploitation: lundi 5 novembre 2018 09:30

Lieu de la mesure:

Commentaire:

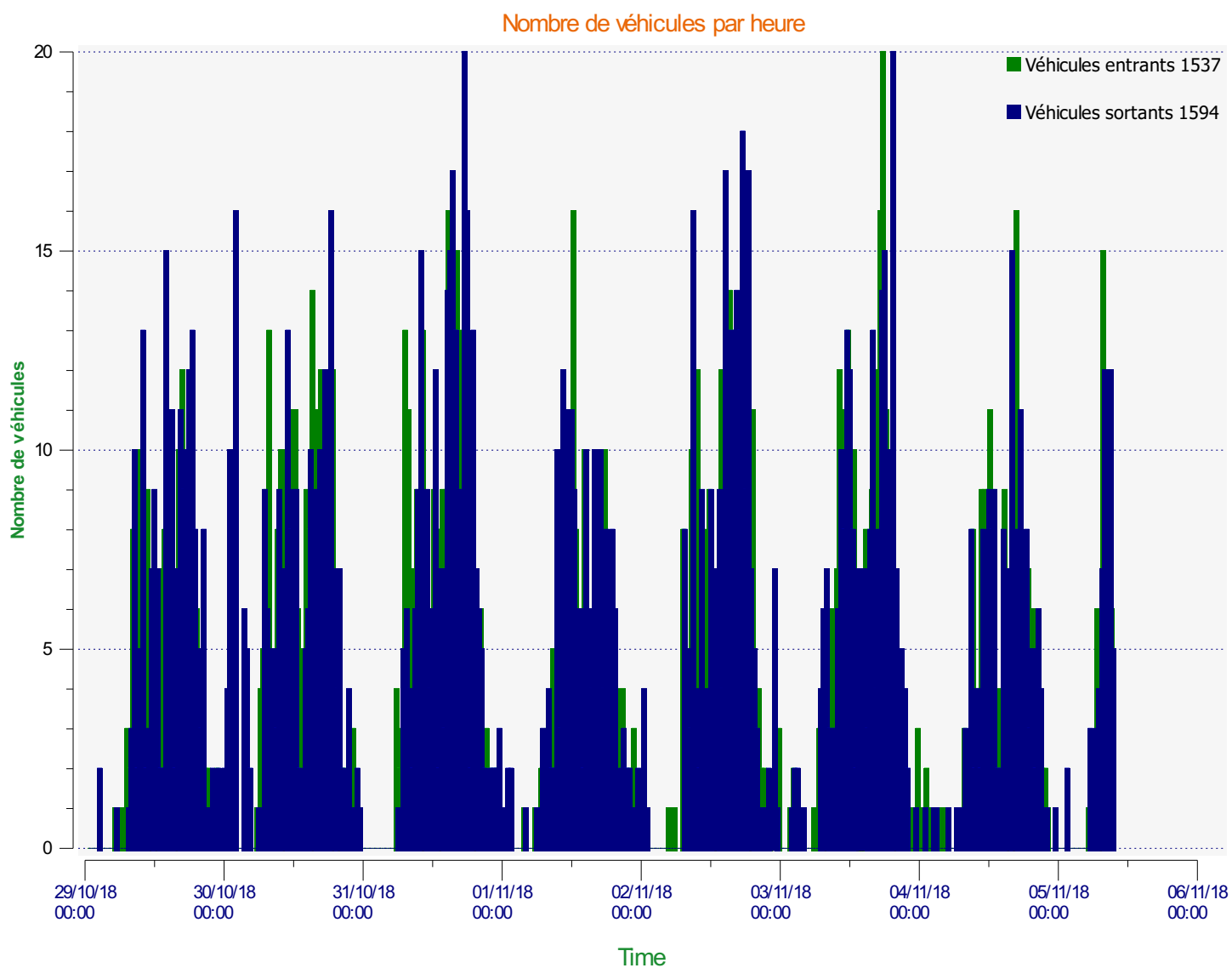

Début d'exploitation: lundi 29 octobre 2018 00:30
Fin d'exploitation: lundi 5 novembre 2018 09:30

Lieu de la mesure:

Commentaire:

Véhicules entrants

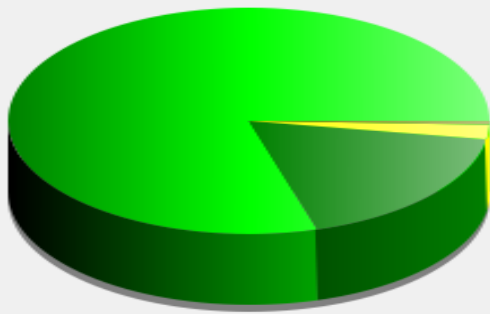

■	<= 50 Km/h : 1 223 - (79.57 %)
■	51 - 70 Km/h : 274 - (17.83 %)
■	71 - 90 Km/h : 32 - (2.08 %)
■	91 - 110 Km/h (et +) : 8 - (0.52 %)

Début d'exploitation: lundi 29 octobre 2018 00:30

Fin d'exploitation: lundi 5 novembre 2018 09:30

Lieu de la mesure:

Commentaire:

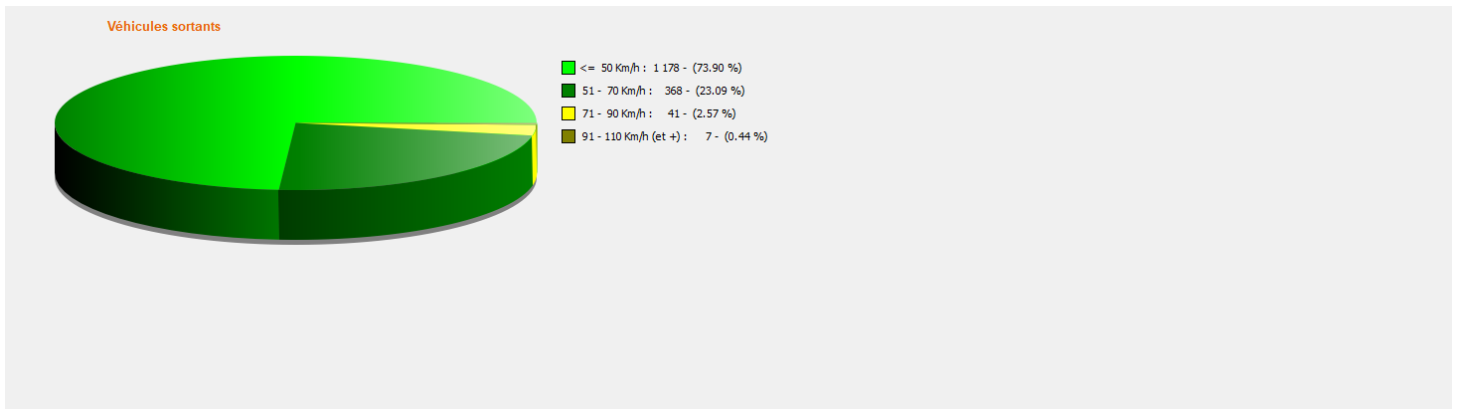

Début d'exploitation: lundi 29 octobre 2018 00:30

Fin d'exploitation: lundi 5 novembre 2018 09:30

Lieu de la mesure:

Commentaire:

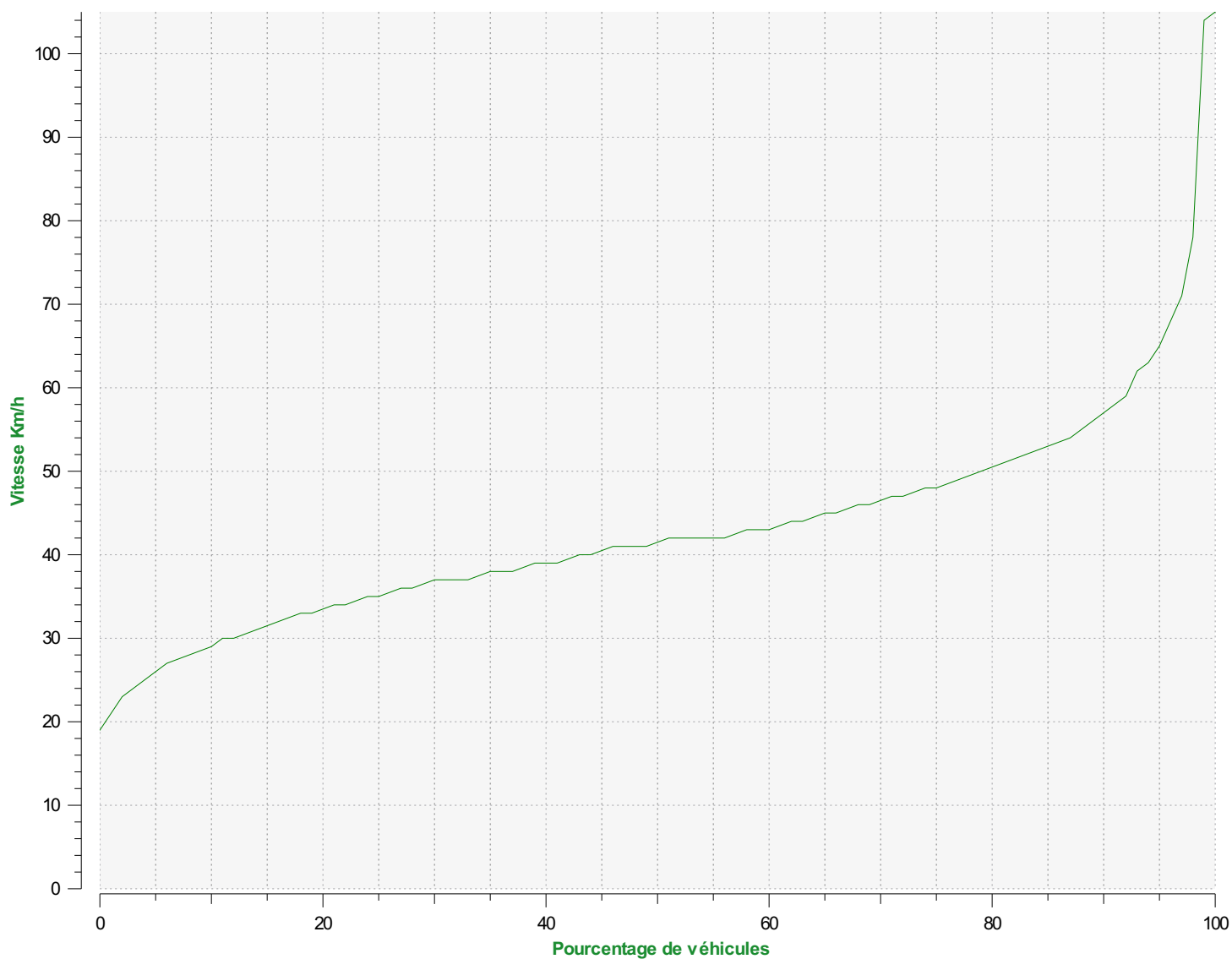

Percentiles de vitesse sens entrant

V30: 37.00Km/h **V50:** 41.00Km/h **V85:** 53.00Km/h

Début d'exploitation: lundi 29 octobre 2018 00:30

Fin d'exploitation: lundi 5 novembre 2018 09:30

Lieu de la mesure:

Commentaire:

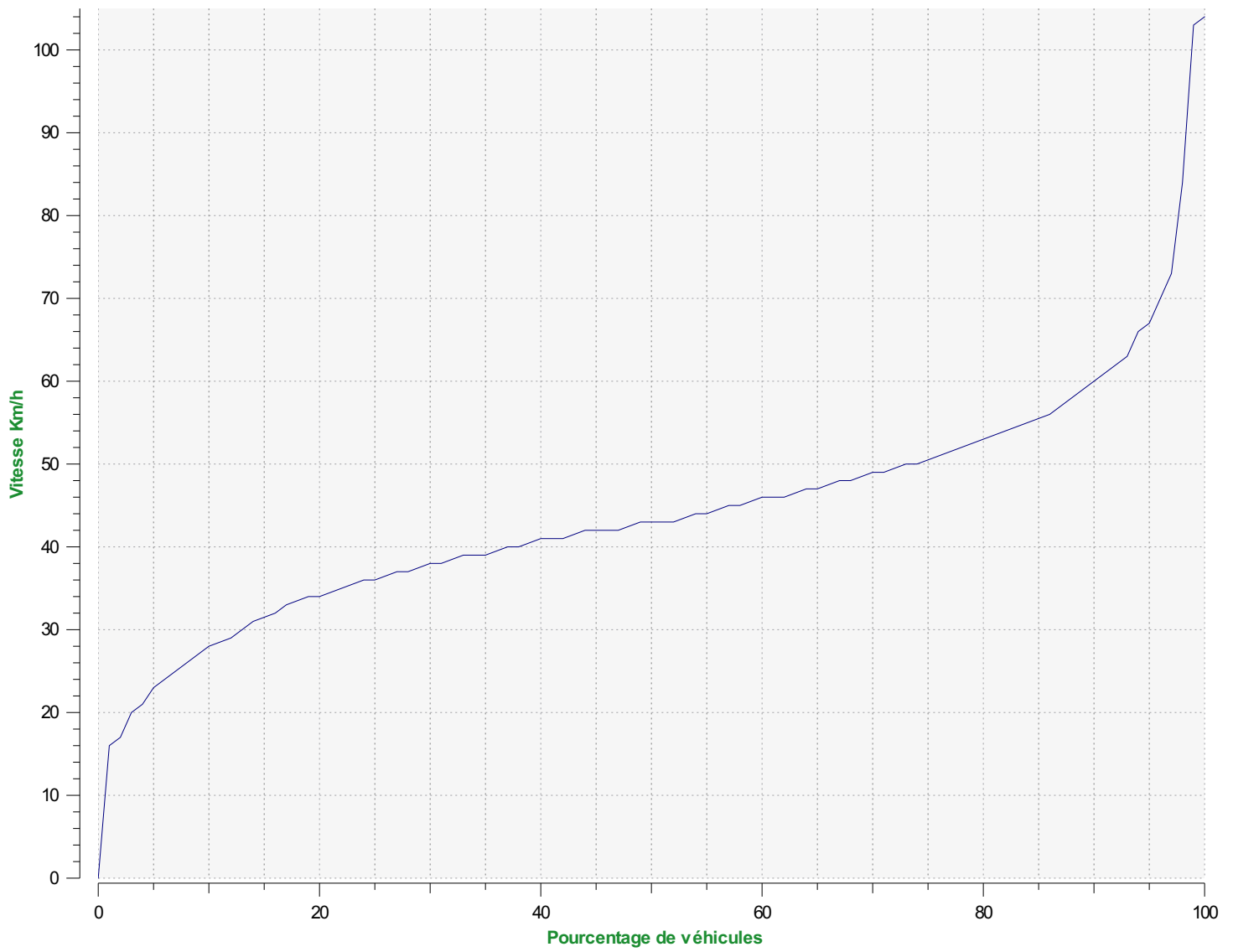

Percentiles de vitesse sens sortant

V30: 38.00Km/h **V50:** 43.00Km/h **V85:** 55.00Km/h

Début d'exploitation: lundi 29 octobre 2018 00:30

Fin d'exploitation: lundi 5 novembre 2018 09:30

Lieu de la mesure:

Commentaire: