

Élan Cité



DÉTECTER • INFORMER • SÉCURISER

Début d'exploitation: lundi 19 novembre 2018 01:00

Fin d'exploitation: lundi 10 décembre 2018 10:30

Lieu de la mesure:

Commentaire:

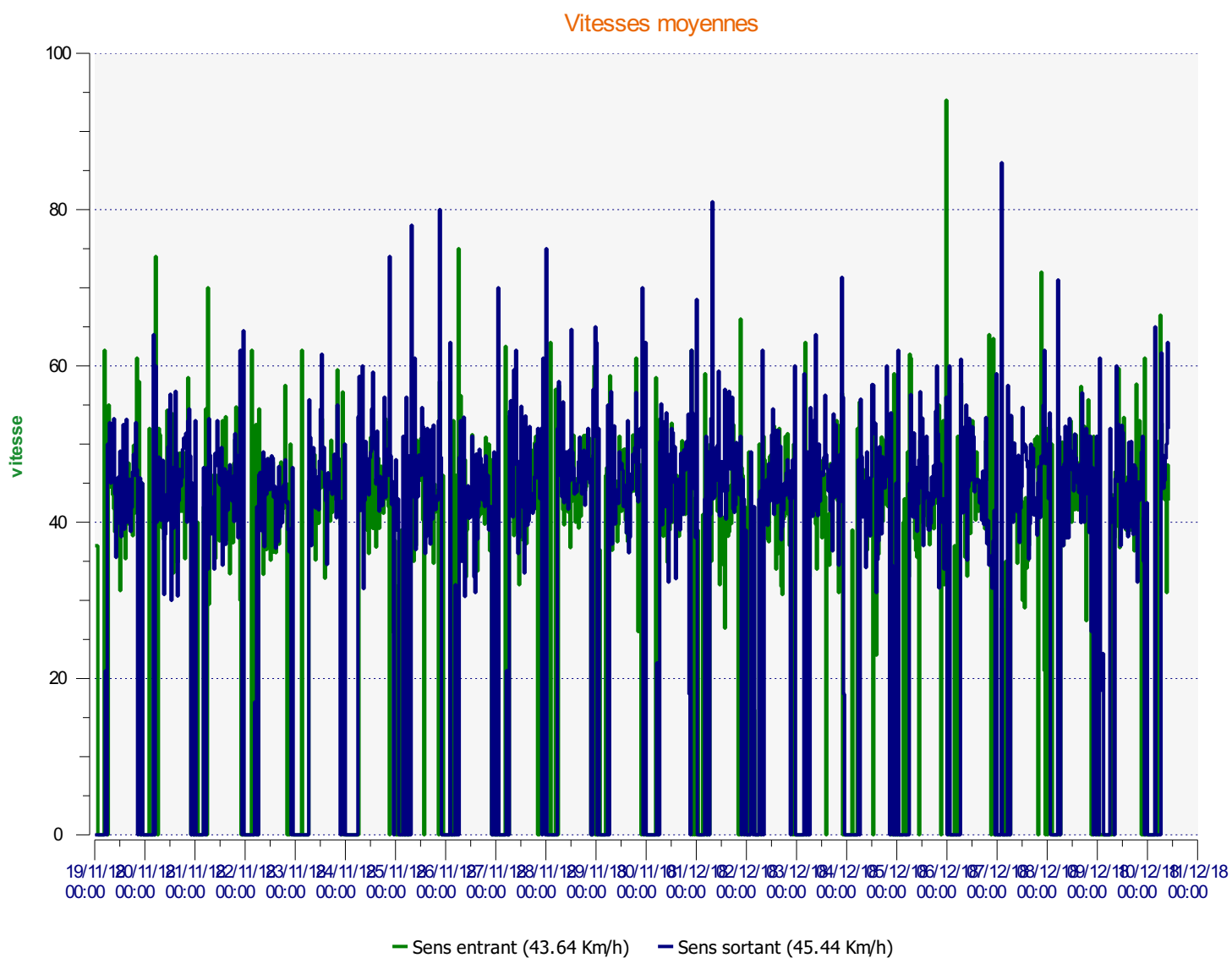

Début d'exploitation: lundi 19 novembre 2018 01:00

Fin d'exploitation: lundi 10 décembre 2018 10:30

Lieu de la mesure:

Commentaire:

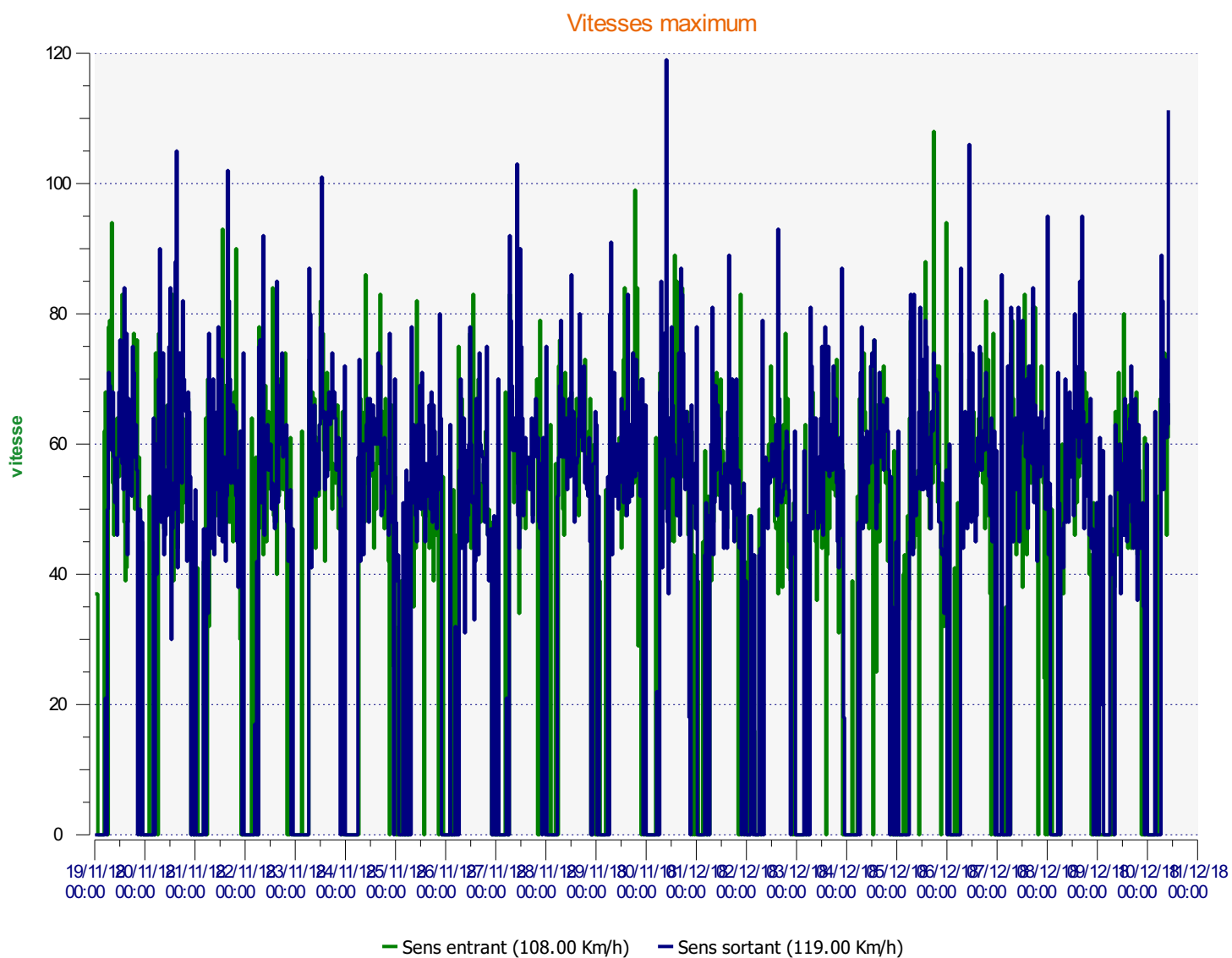

Début d'exploitation: lundi 19 novembre 2018 01:00

Fin d'exploitation: lundi 10 décembre 2018 10:30

Lieu de la mesure:

Commentaire:

Véhicules entrants

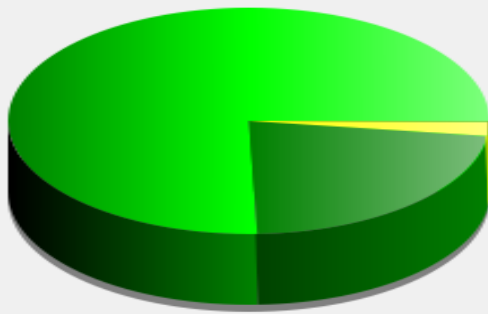

■	<= 50 Km/h : 3 195 - (75.57 %)
■	51 - 70 Km/h : 943 - (22.30 %)
■	71 - 90 Km/h : 85 - (2.01 %)
■	91 - 110 Km/h (et +) : 5 - (0.12 %)

Début d'exploitation: lundi 19 novembre 2018 01:00

Fin d'exploitation: lundi 10 décembre 2018 10:30

Lieu de la mesure:

Commentaire:

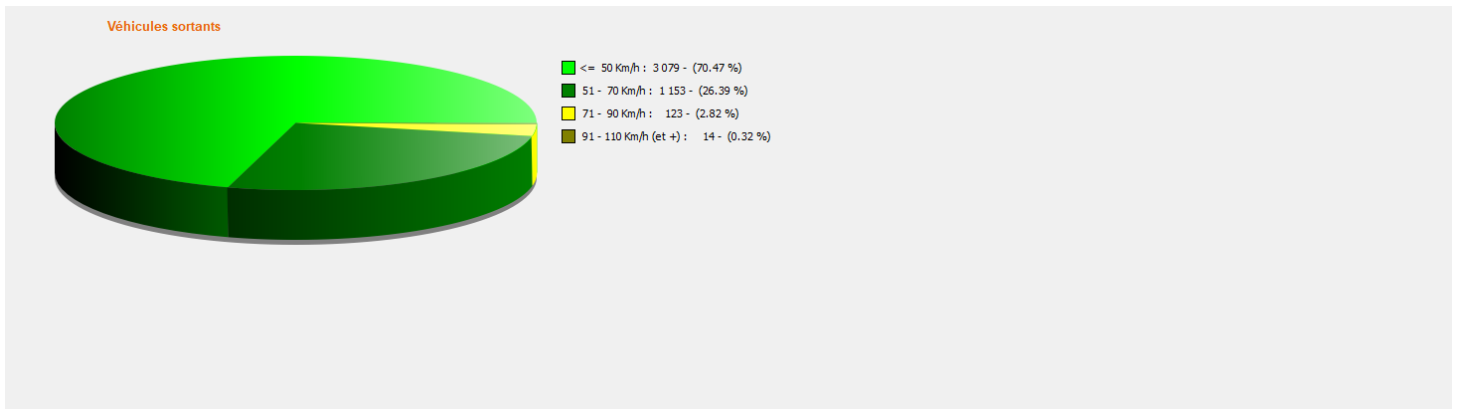

Début d'exploitation: lundi 19 novembre 2018 01:00

Fin d'exploitation: lundi 10 décembre 2018 10:30

Lieu de la mesure:

Commentaire:

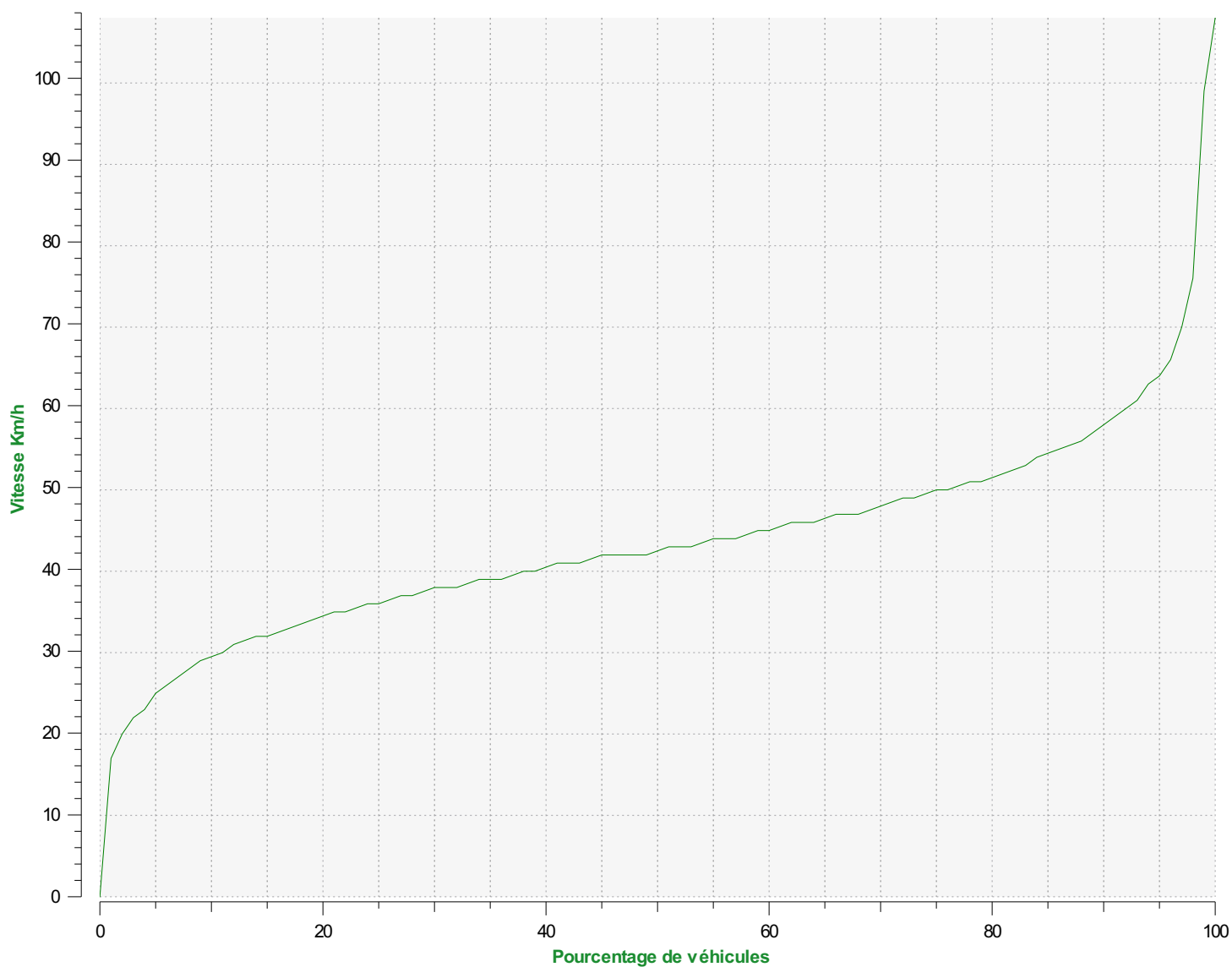

Percentiles de vitesse sens entrant

V30: 38.00Km/h **V50:** 42.00Km/h **V85:** 54.00Km/h

Début d'exploitation: lundi 19 novembre 2018 01:00

Fin d'exploitation: lundi 10 décembre 2018 10:30

Lieu de la mesure:

Commentaire:

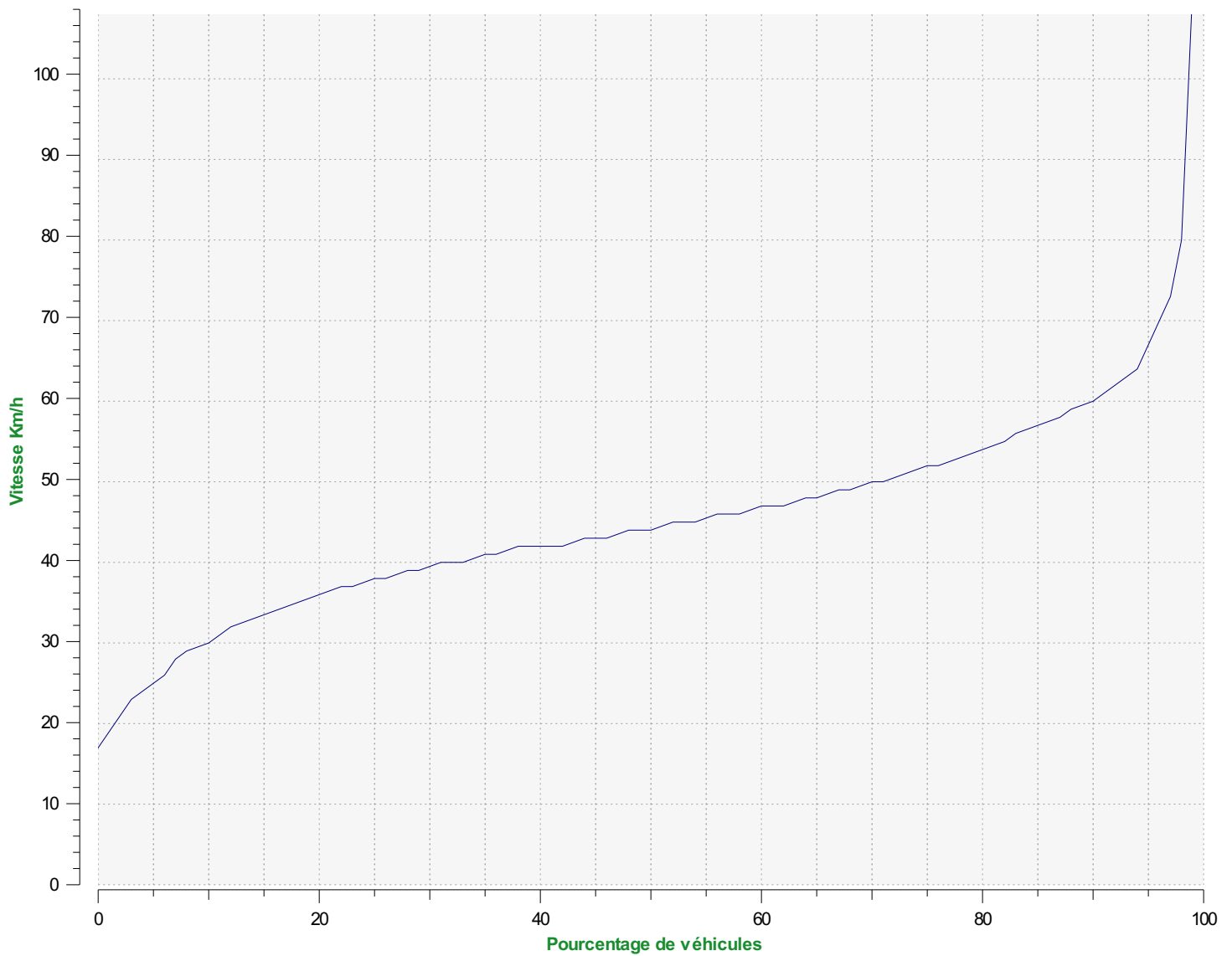

Percentiles de vitesse sens sortant

V30: 39.00Km/h **V50:** 44.00Km/h **V85:** 57.00Km/h

Début d'exploitation: lundi 19 novembre 2018 01:00

Fin d'exploitation: lundi 10 décembre 2018 10:30

Lieu de la mesure:

Commentaire: