

# Élan Cité



DÉTECTER • INFORMER • SÉCURISER

---

**Début d'exploitation:** mardi 1 janvier 2019 00:30

**Fin d'exploitation:** jeudi 31 janvier 2019 16:00

**Lieu de la mesure:**

**Commentaire:**

---

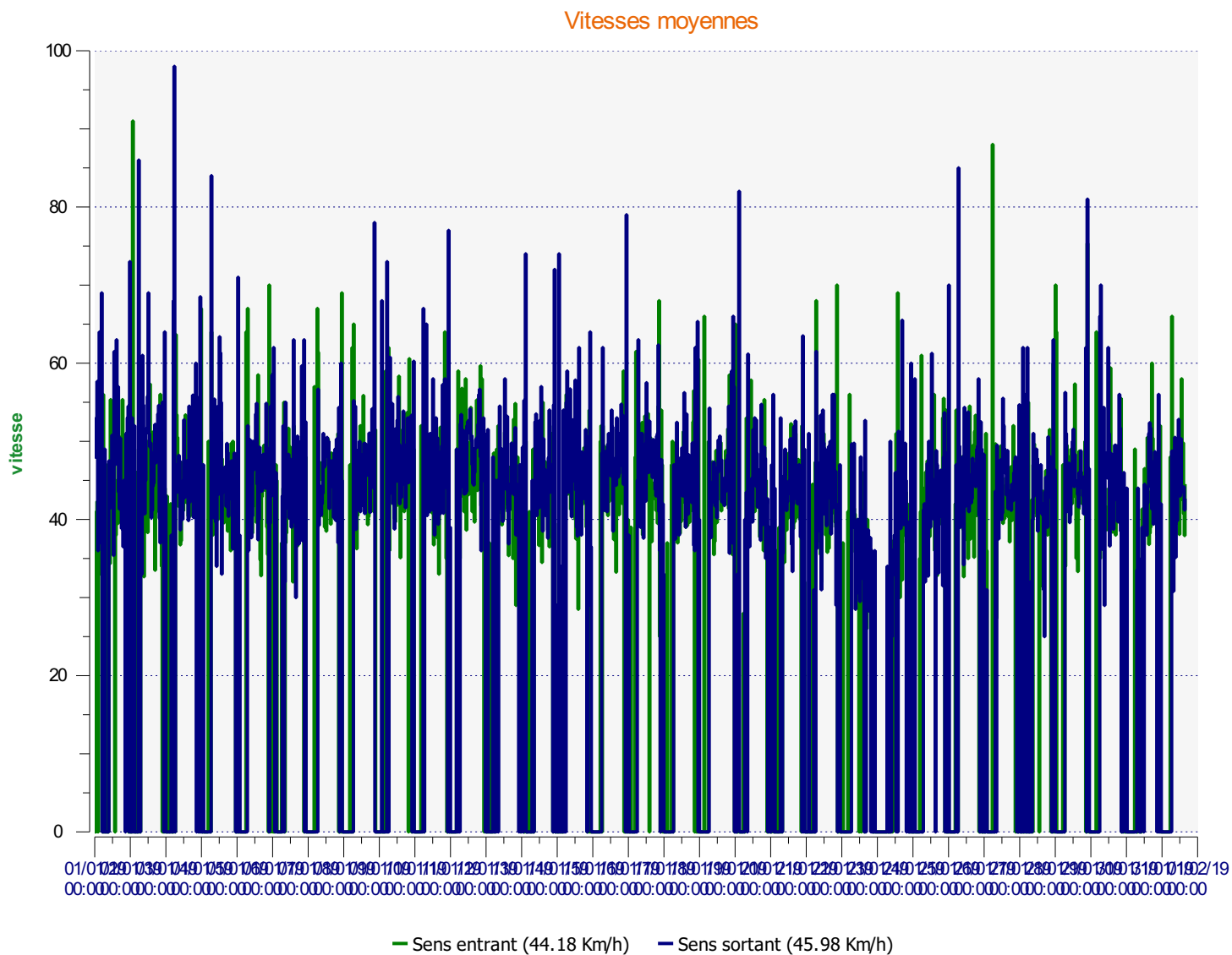

**Début d'exploitation:** mardi 1 janvier 2019 00:30

**Fin d'exploitation:** jeudi 31 janvier 2019 16:00

**Lieu de la mesure:**

**Commentaire:**

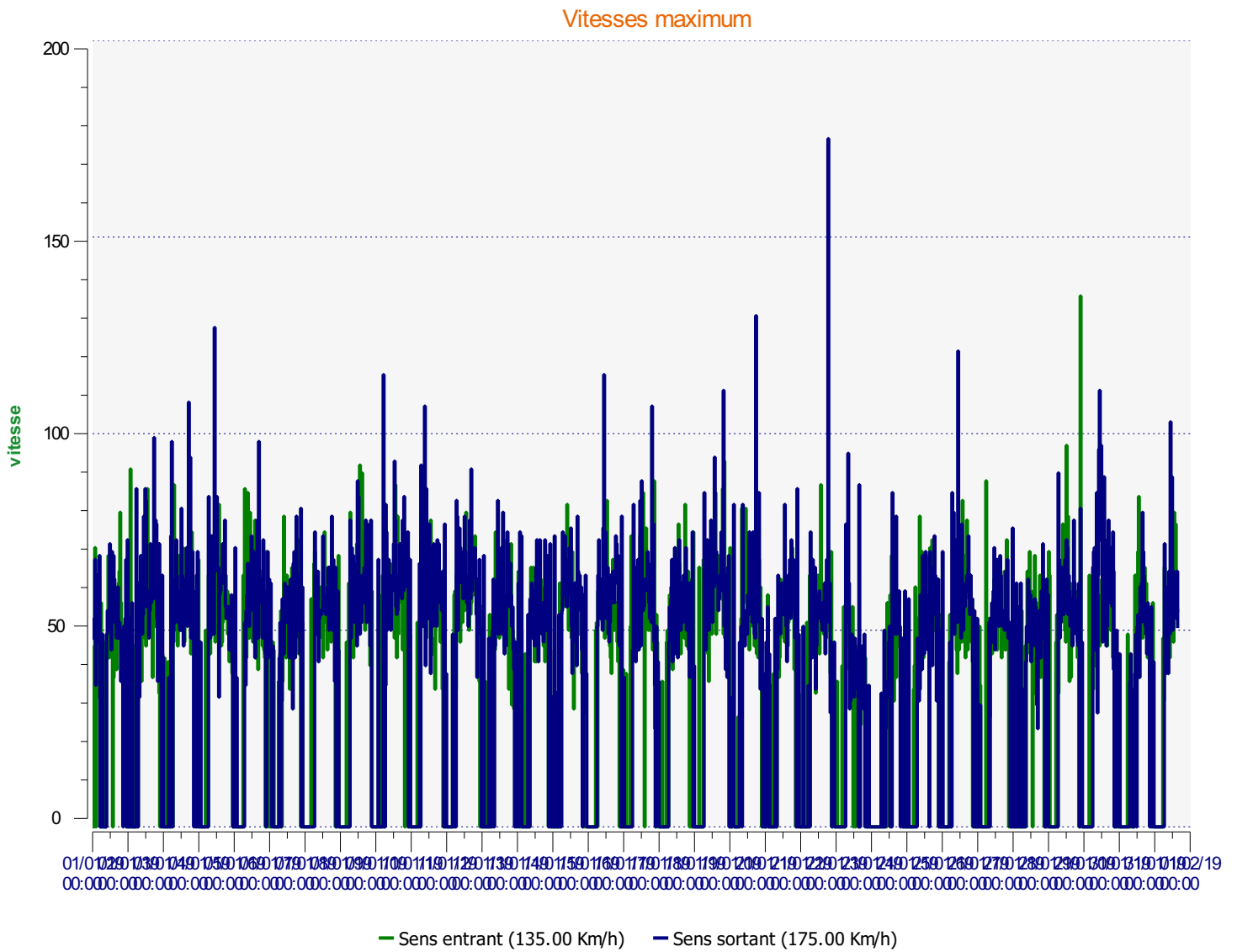

**Début d'exploitation:** mardi 1 janvier 2019 00:30  
**Fin d'exploitation:** jeudi 31 janvier 2019 16:00

**Lieu de la mesure:**

**Commentaire:**

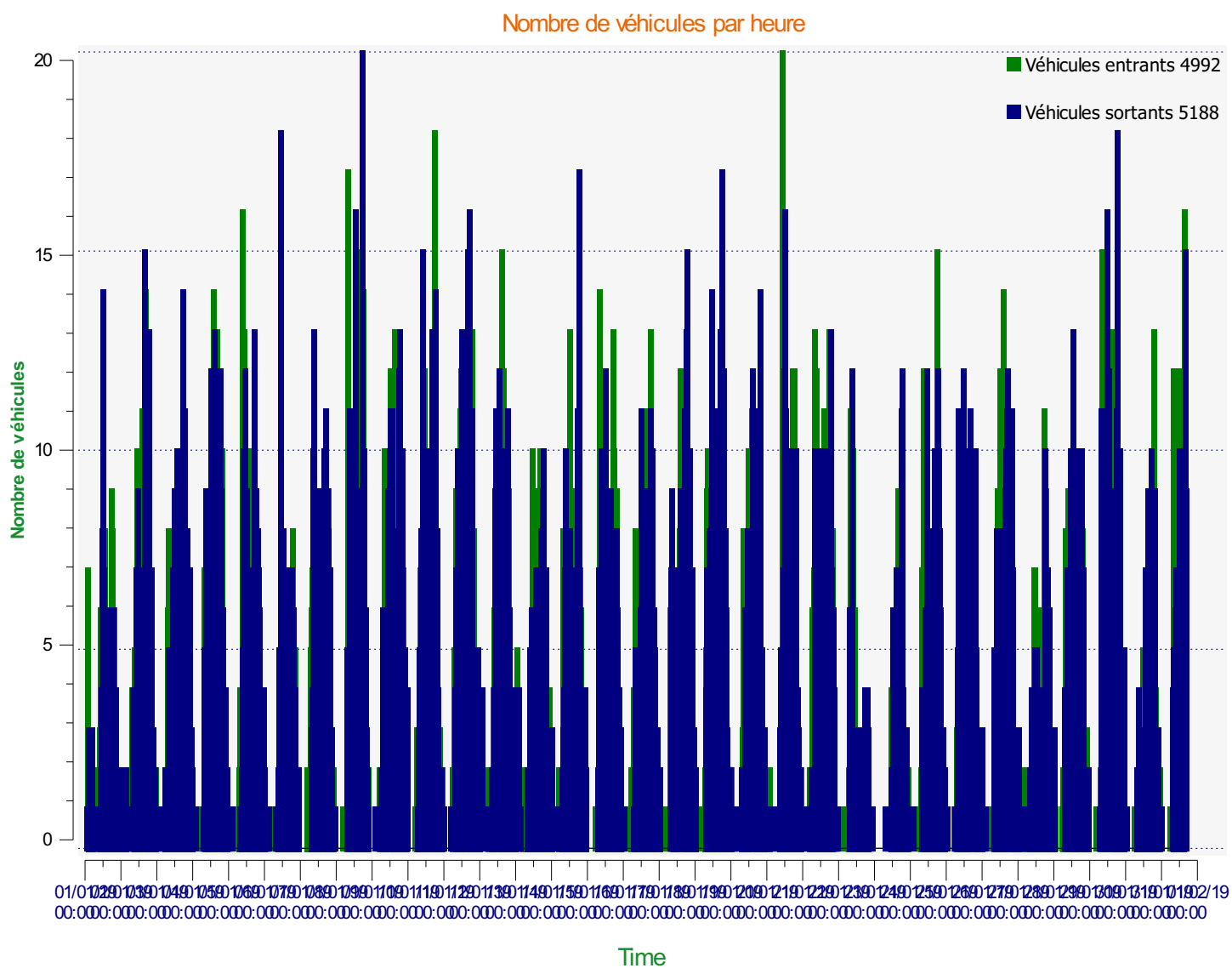

**Début d'exploitation:** mardi 1 janvier 2019 00:30  
**Fin d'exploitation:** jeudi 31 janvier 2019 16:00

**Lieu de la mesure:**

**Commentaire:**

Véhicules entrants

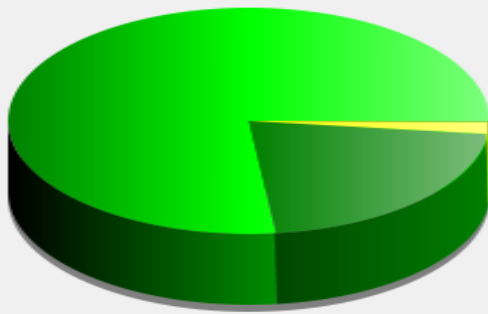

■	<= 50 Km/h :	3 835 - (76.82 %)
■	51 - 70 Km/h :	1 065 - (21.33 %)
■	71 - 90 Km/h :	86 - (1.72 %)
■	91 - 110 Km/h (et +) :	6 - (0.12 %)

**Début d'exploitation:** mardi 1 janvier 2019 00:30  
**Fin d'exploitation:** jeudi 31 janvier 2019 16:00

**Lieu de la mesure:**

**Commentaire:**

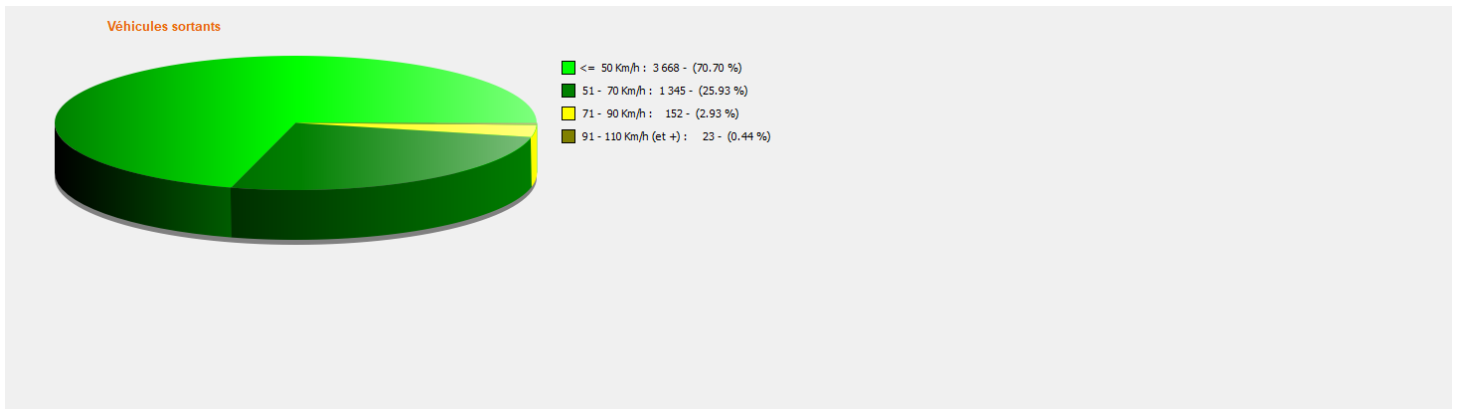

**Début d'exploitation:** mardi 1 janvier 2019 00:30  
**Fin d'exploitation:** jeudi 31 janvier 2019 16:00

**Lieu de la mesure:**

**Commentaire:**

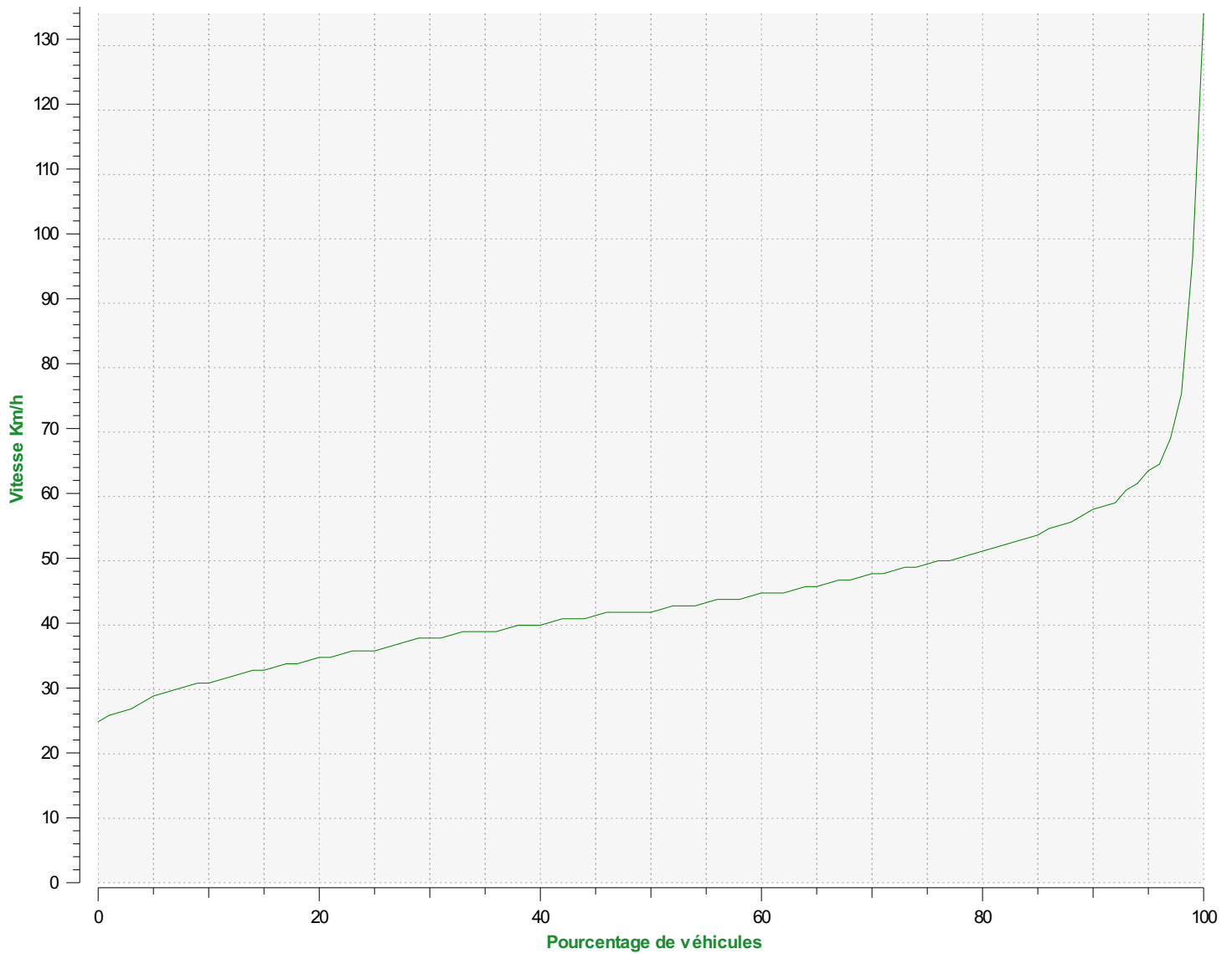

**Percentiles de vitesse sens entrant**

**V30:** 38.00Km/h **V50:** 42.00Km/h **V85:** 54.00Km/h

**Début d'exploitation:** mardi 1 janvier 2019 00:30

**Fin d'exploitation:** jeudi 31 janvier 2019 16:00

**Lieu de la mesure:**

**Commentaire:**

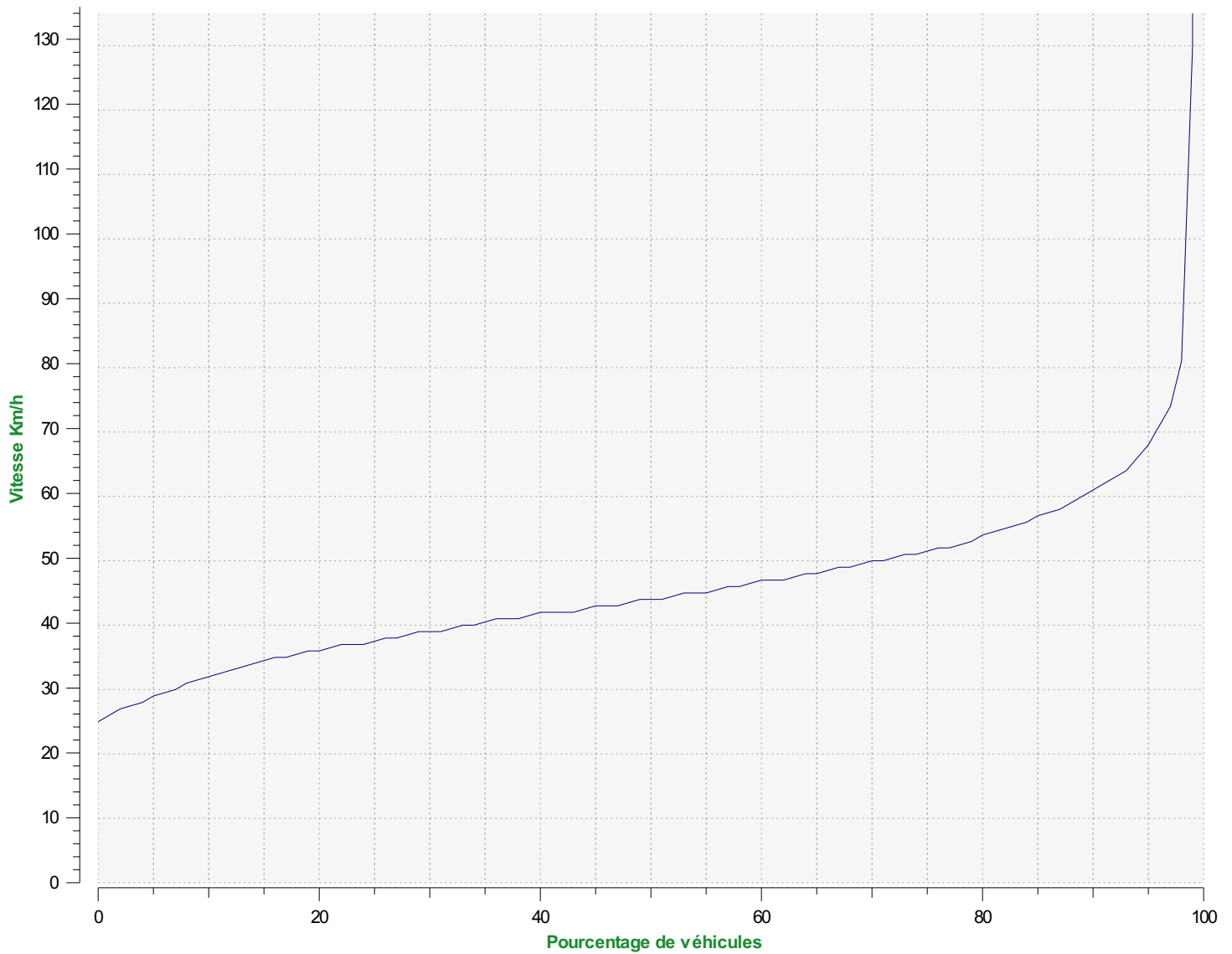

**Percentiles de vitesse sens sortant**

**V30:** 39.00Km/h **V50:** 44.00Km/h **V85:** 57.00Km/h

**Début d'exploitation:** mardi 1 janvier 2019 00:30

**Fin d'exploitation:** jeudi 31 janvier 2019 16:00

**Lieu de la mesure:**

**Commentaire:**