

Élan Cité



DÉTECTER • INFORMER • SÉCURISER

Début d'exploitation: vendredi 1 février 2019 00:30

Fin d'exploitation: jeudi 28 février 2019 10:00

Lieu de la mesure:

Commentaire:

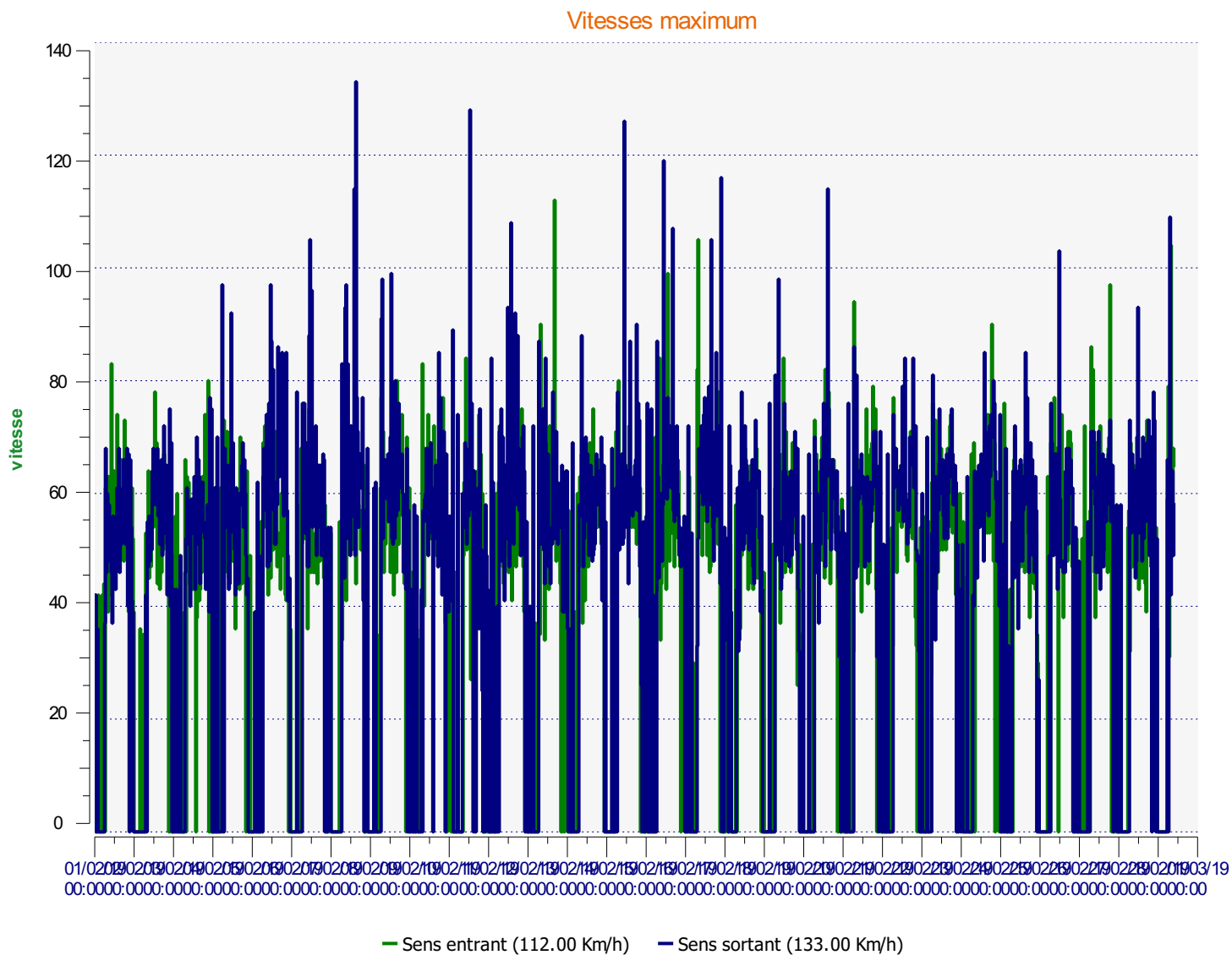

Début d'exploitation: vendredi 1 février 2019 00:30

Fin d'exploitation: jeudi 28 février 2019 10:00

Lieu de la mesure:

Commentaire:

Nombre de véhicules par heure

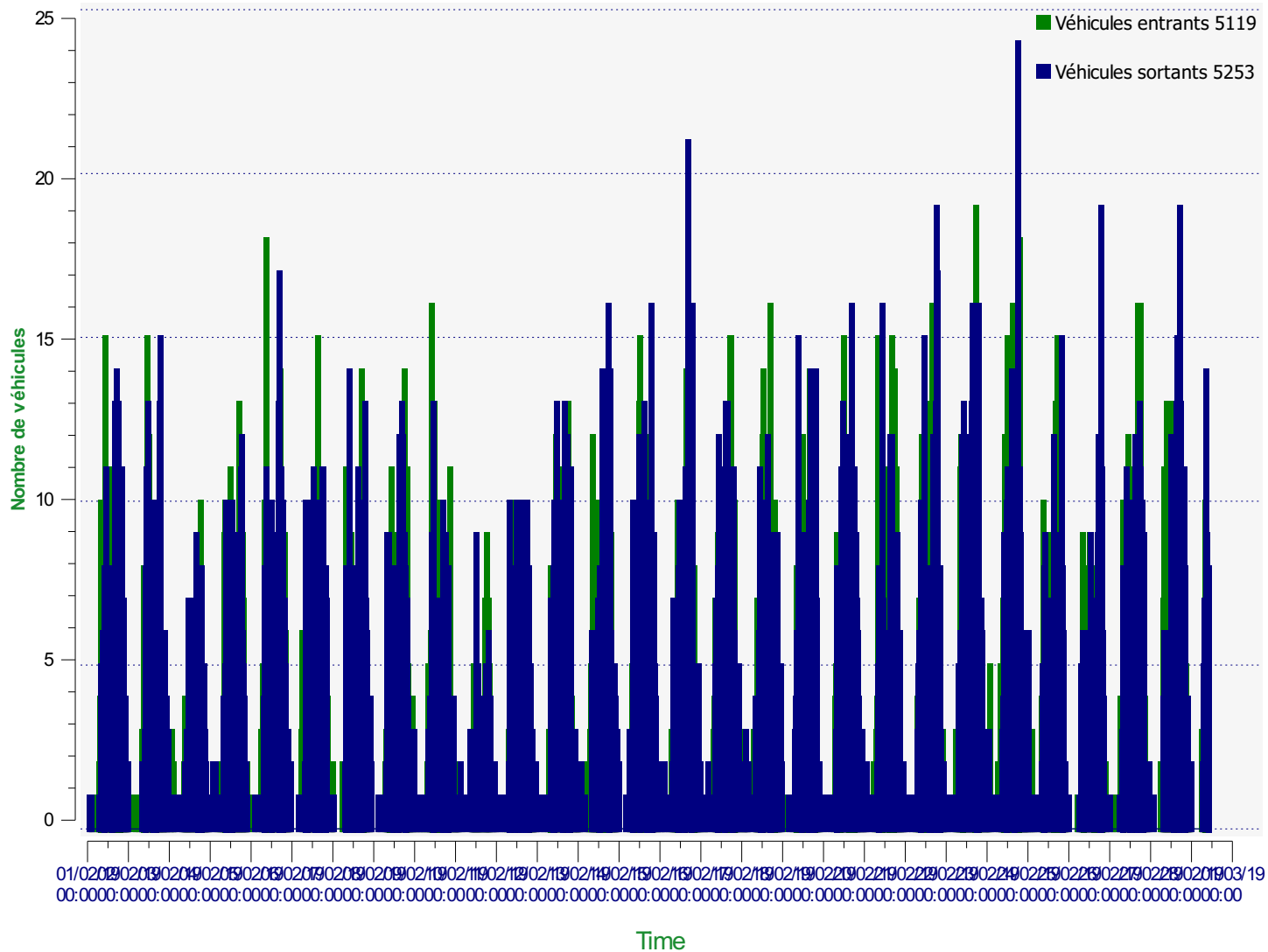

Début d'exploitation: vendredi 1 février 2019 00:30
Fin d'exploitation: jeudi 28 février 2019 10:00

Lieu de la mesure:

Commentaire:

Véhicules entrants

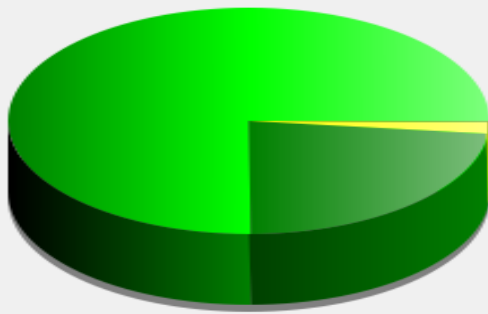

■	<= 50 Km/h : 3 846 - (75.13 %)
■	51 - 70 Km/h : 1 181 - (23.07 %)
■	71 - 90 Km/h : 84 - (1.64 %)
■	91 - 110 Km/h (et +) : 8 - (0.16 %)

Début d'exploitation: vendredi 1 février 2019 00:30

Fin d'exploitation: jeudi 28 février 2019 10:00

Lieu de la mesure:

Commentaire:

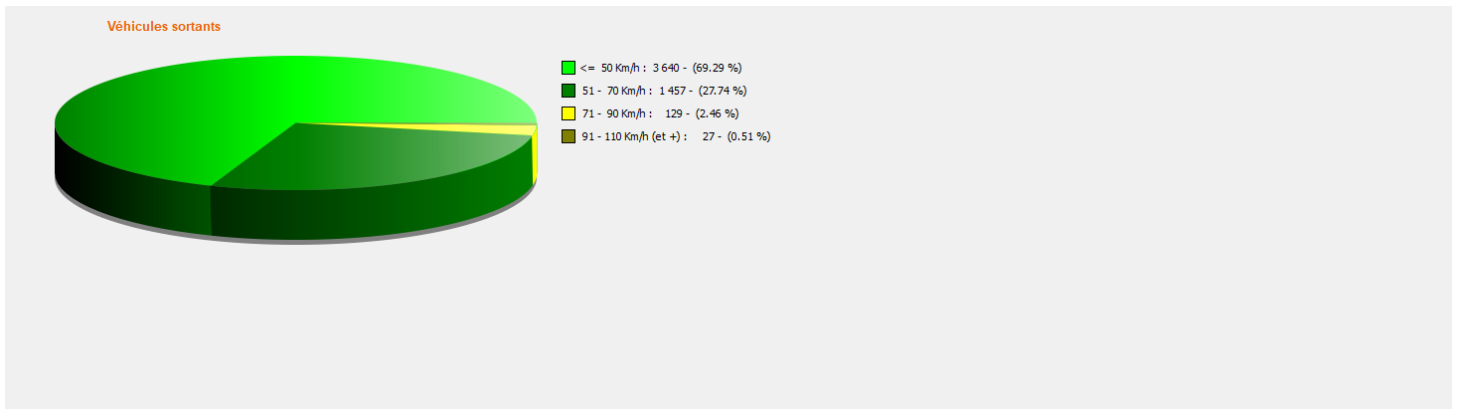

Début d'exploitation: vendredi 1 février 2019 00:30

Fin d'exploitation: jeudi 28 février 2019 10:00

Lieu de la mesure:

Commentaire:

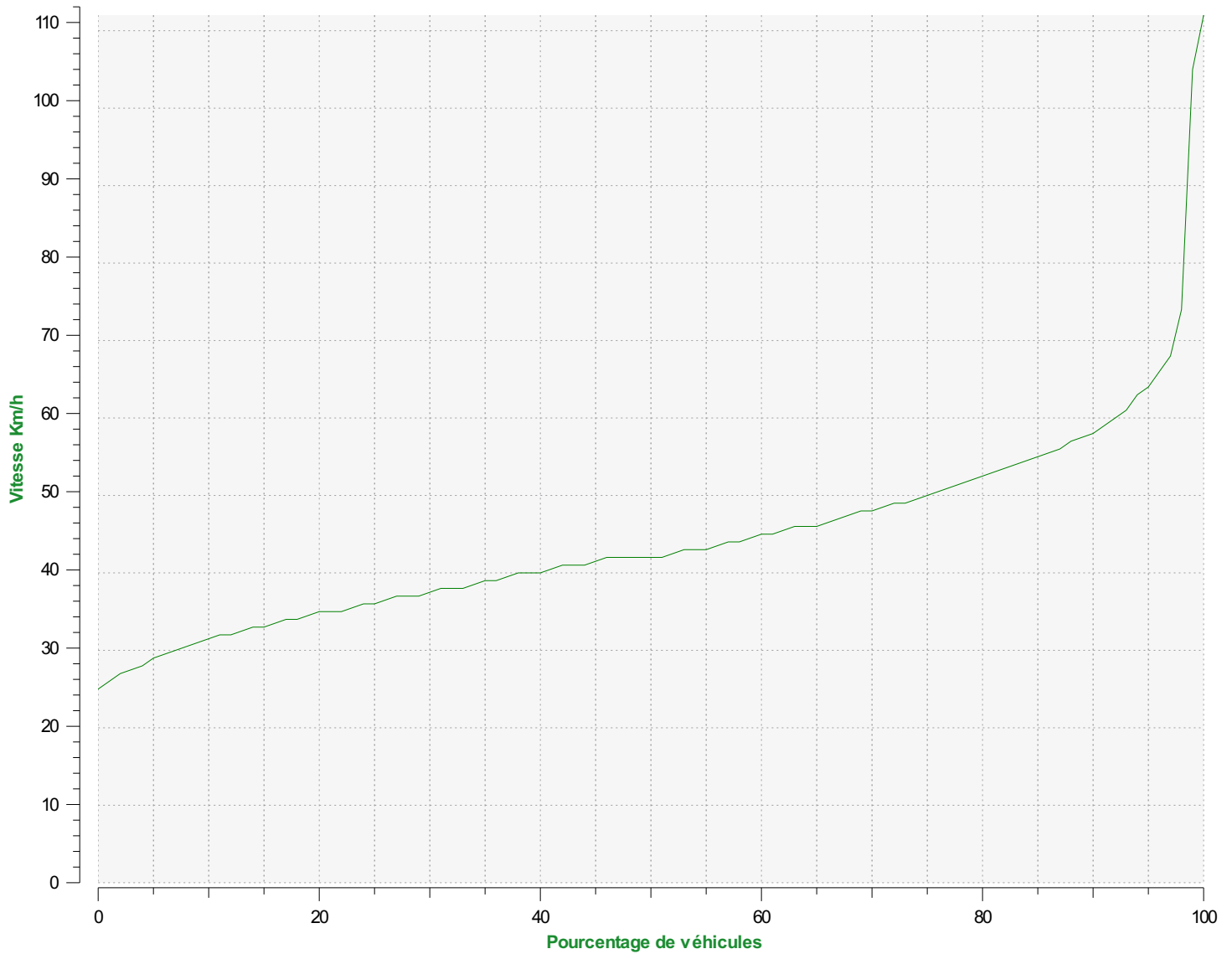

Percentiles de vitesse sens entrant

V30: 37.00Km/h **V50:** 42.00Km/h **V85:** 55.00Km/h

Début d'exploitation: vendredi 1 février 2019 00:30

Fin d'exploitation: jeudi 28 février 2019 10:00

Lieu de la mesure:

Commentaire:

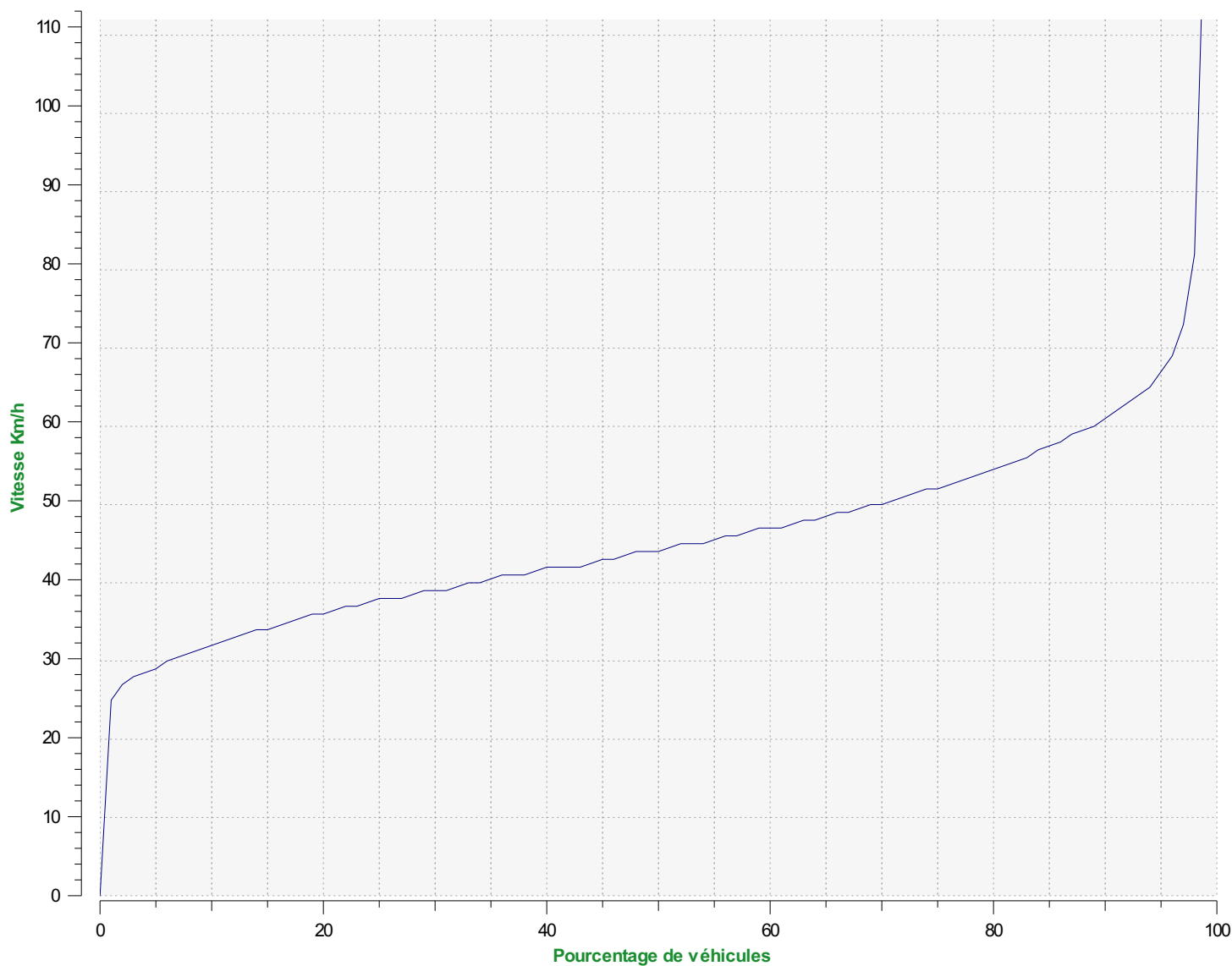

Percentiles de vitesse sens sortant

V30: 39.00Km/h **V50:** 44.00Km/h **V85:** 57.00Km/h

Début d'exploitation: vendredi 1 février 2019 00:30

Fin d'exploitation: jeudi 28 février 2019 10:00

Lieu de la mesure:

Commentaire: